

筑前町 知っ得ブック



筑前町福祉課
筑前町社会福祉協議会
令和8年3月発行
(生活支援体制整備事業にて作成)

知っ得ブックについて

この冊子は、筑前町の皆さんが生活するうえで「買い物」「移動・交通」「生活のお手伝い」「理美容」「見守りサービス」「配食サービス」などの便利な情報をまとめたものです。

追加掲載を希望される事業所や掲載内容に変更等ありましたら、適宜更新しますので、下記までご連絡ください。

※「知っ得ブック」はこちらからご覧ください。



Web版は
こちらから
(知っ得ブック)



知っ得ブック

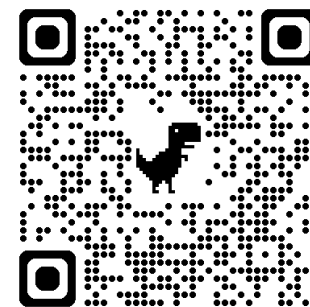

筑前支えあい広場

【お問い合わせ】

筑前町役場 福祉課 地域包括支援係
電話：0946-22-0171

筑前町社会福祉協議会
電話：0946-42-4555

目次

1. 買い物	4
2. 移動・交通	8
3. 生活のお手伝い	9
4. 理美容	10
5. 見守りサービス	11
6. 配食サービス	13
7. その他のサービス	18

1. 買い物①

※令和8年3月現在



店名	住所	電話番号	営業時間	定休日	サービス内容・その他
(株)マルキョウ 朝倉店	依井399	0946-24-1911	9:30~22:00	1/1・1/2	<ul style="list-style-type: none"> ・店内付き添い可 ・電動カー乗り入れ可 (幅90cm以内に限る)
セブンイレブン 福岡三輪依井店	依井493-1	0946-21-2221	24時間営業	無休	
ドラッグストアモリ 三輪店	依井504-2	0946-24-6388	9:00~24:00	無休	<ul style="list-style-type: none"> ・電動カー乗り入れ可 ・公式Instagramあり
美和酒店	依井434-1	0946-24-8005	9:00~19:00	火曜日	<ul style="list-style-type: none"> ・配達可能 【注文方法】電話 【対象エリア】全域 【配達料金】無料 【配達品】ケース単位・お米 ・公式Instagramあり
矢野酒店	依井1000-1	0946-22-2265	9:00~19:00	月曜日	<ul style="list-style-type: none"> ・配達可能 【注文方法】電話 【対象エリア】 三輪地区(相談可) 【配達料金】無料 【配達品】1ケースから可能・ お米可能・ゆうパック対応可 ・公式Instagramあり
アスタラビスタ 太刀洗店	高田字下田2538-2	0946-23-8265	月~土 9:30~21:00 日 9:00~21:00	無休	<ul style="list-style-type: none"> ・車いす1台あり ・店内付き添い可 ・公式LINEあり
ローソン朝倉三輪店	高田2538-1	0946-22-2020	24時間営業	無休	<ul style="list-style-type: none"> ・袋詰め支援可

1. 買い物②

※令和8年3月現在



店名	住所	電話番号	営業時間	定休日	サービス内容・その他
Aコープみわ店	新町338-1	0946-21-7778	【4～9月】 月～土 9:30～20:00 日 9:00～20:00 【10～3月】 月～土 9:30～19:30 日 9:00～19:30	元旦	<ul style="list-style-type: none"> ・車いす1台あり ・電動カー乗り入れ可 ・公式LINEあり
肉のたかお	新町230-9	0946-23-1388	10:00～18:30	水曜日	<ul style="list-style-type: none"> ・電動カー乗り入れ可 ・公式Instagramあり ・もろおか市場店あり
ファミリーマート 筑前原地蔵店	原地蔵2459	0946-21-3505	24時間営業	無休	
高尾鮮魚店	久光992-2	0946-24-6100	8:00～18:30	月曜日	<ul style="list-style-type: none"> ・1匹からでも下処理可
農産物直売所いちご	久光915-1	0946-21-0485	10:00～18:00	水曜日	<ul style="list-style-type: none"> ・公式Instagramあり
セブンイレブン 三輪中央店	栗田948-1	0946-24-1652	24時間営業	無休	<ul style="list-style-type: none"> ・配達 応相談（三輪地区）
セブンイレブン 三輪山隈店	山隈1610-5	0946-22-1181	24時間営業	無休	<ul style="list-style-type: none"> ・袋詰め支援可
ドラッグコスモス 大刀洗店	山隈1609-1	0946-21-5066	10:00～21:00	元旦	<ul style="list-style-type: none"> ・電動カー乗り入れ可 ・商品袋詰め支援可（介助が必要な方） ・公式Instagramあり

1. 買い物③

※令和8年3月現在



店名	住所	電話番号	営業時間	定休日	サービス内容・その他
(株)筑前町ファーマーズ マーケットみなみの里	三並866	0946-42-8115	9:00～17:00	第3水曜日	・車いす2台あり ・公式LINEあり
ドラッグコスモス 夜須店	松延507	0946-26-3025	10:00～21:00	元旦のみ	
ドラッグストアモリ 夜須店	石櫃146-19	0946-42-1082	9:00～23:00	無休	・電動カー乗り入れ可 ・公式Instagramあり
師岡青果(株)	中牟田888-1	0946-42-9112	8:00～19:00	元旦	・公式Instagramあり ・ホームページあり
セブンイレブン 福岡冷水バイパス店	朝日280-1	0946-42-1021	24時間営業	無休	
ファミリーマート 筑前山家道店	二122-1	092-919-7611	24時間営業	無休	
やまえみちの お酒屋さん	二242-17	092-926-4479	9:00～19:00	日祝日 月曜午前	・配達（要相談） 【配達品】お酒 ※介護用品の取り扱い有り （配達については相談可） ・ホームページあり
Aコープ夜須店	篠隈183-1	0946-42-1789	月～土 9:30～20:00 日 9:00～20:00	元旦	・電動カー乗り入れ可
セブンイレブン 筑前町役場前店	篠隈343	0946-42-5370	24時間営業	無休	
ドラッグストアモリ 夜須篠隈店	篠隈142-2	0946-42-1125	9:00～23:00	無休	・電動カー乗り入れ可 ・公式Instagramあり

1. 買い物④

※令和8年3月現在



店名	住所	電話番号	営業時間	定休日	サービス内容・その他
ダイレックス夜須店	篠隈338-1	0946-42-8111	9:00~22:00	なし	<p>配達可能</p> <p>【注文方法】店頭受付</p> <p>【対象エリア】全域</p> <p>【配達料金】有料(要確認)</p> <p>【配達品】店内商品全般 (確認必要なものあり)</p> <ul style="list-style-type: none"> ・電動カーの乗り入れ可 (スロープなし)
ホームプラザナフコ筑前店	東小田1515-1	0946-42-8121	8:00~19:30	元旦	<ul style="list-style-type: none"> ・配達可能 【注文方法】電話 【対象エリア】全域 【配達料金】有料(1,100円) 【配達品】(日曜日午前) 軽トラに乗るもの ・軽トラ貸出あり ・車いす1台あり
福島酒店	東小田422-9	0946-42-5672	9:00~19:30 8:00~20:00 (夏期のみ)	無休	<p>配達可能</p> <p>【注文方法】電話</p> <p>【対象エリア】全域(要相談)</p> <p>【配達料金】無料</p> <p>【配達品】2,000円以上、 お酒1本から可能</p>
ミニストップ夜須四三嶋店	四三嶋1633-1	0946-42-6588	24時間営業	無休	<ul style="list-style-type: none"> ・電動カー乗り入れ可
原田酒店	下高場1071-1	0946-42-3501	8:30~19:00	不定休	<ul style="list-style-type: none"> ・配達可能 【注文方法】電話 【対象エリア】全域 【配達料金】無料 【配達品】1ケース・お酒1本から可

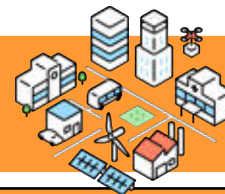

※令和8年3月現在

2. 移動・交通

店名	住所	電話番号	営業時間	定休日	サービス内容・その他
矢野タクシー(株) 本社	朝倉市来春42-1	0946-22-2600 又は 0120-63-2600	配車受付 【月～木・祝日】 7:00～翌0:30 【金・土】 7:00～翌1:30	無休	<ul style="list-style-type: none"> ・トランクに収納できるサイズの車いすや荷物の運搬等の支援可（身体介助不可） ・病院入口までの車いす移送等は応相談 ・ジャンボタクシーあり
矢野タクシー(株) 新町営業所	新町351-4				
(有)宮原タクシー 本社	下高場456-1	0946-42-2085	配車受付 【月～木】 7:00～翌2:00 【金・土】 7:00～翌3:00 【日】 7:00～翌1:00	無休	<ul style="list-style-type: none"> ・トランクに収納できるサイズの車いすや荷物の運搬等の支援可（身体介助不可） ・病院入口までの車いす移送等は応相談 ・ジャンボタクシーあり
(有)宮原タクシー 甘木営業所	朝倉市甘木 1367-6	0946-22-5503			

名称	住所・電話番号	運行時間	サービス内容・その他
チョイソコちくちゃん (オンデマンドバス)	篠隈373 本庁2階 企画課 企画調整・ ふるさと納税係 0946-42-6601 ※チョイソコちく ちゃんの予約はチョ イソコセンターです。	月～土 9:00～17:00	<ul style="list-style-type: none"> ・会員登録が必要 ・乗車時は予約が必要(利用希望日時の1週間前～当日30分前まで受付可) ①チョイソコセンター (050-201-88150) 予約受付：月～土 8:30～17:00 ②チョイソコちくちゃん受付サイト ・運賃 <ul style="list-style-type: none"> ・1乗車200円(小学生以下100円、未就学児は無料) ・支払いは、現金または回数乗車券を使用 ・回数券(1,000円、2,000円、3,000円)はバス車内・企画課で販売



3. 生活のお手伝い

※令和8年3月現在

事業所	住所・電話番号	営業時間	サービス内容・その他
筑前町 社会福祉協議会	篠隈373 コスモスプラザ 福祉館内 0946-42-4555	月～金 8:30～17:15 【定休日】 土日祝 年末年始 12/28～1/3	<p>◆住民参加型有償生活支援サービス◆ 筑前町町内にお住いで、日常生活上で何らかの支援が必要とされる方へ「かせし隊（地域住民のボランティア）」がお手伝いします。</p> <p>① サービス内容：買い物・ゴミ出し・話し相手・散歩の付き添い等 ※車に乗せての付き添い支援や送迎目的の支援は除く</p> <p>② 利用料金：1サービス（30分以内）につき100円 その後30分毎に100円ずつ追加</p> <p>③ 利用の流れ：社協に相談（申請）→訪問調査→サービス調整 →サービス開始</p>
筑前町 シルバー人材センター	新町421-5 0946-22-8099	月～金 8:30～17:00 【定休日】 土日祝	<p>◆筑前町シルバー人材センター◆</p> <p>① 対象：作業場所が町内であれば依頼者は町内外問わない。</p> <p>② サービス内容：植木剪定・草取り・家庭内清掃等</p> <p>③ 料金：要見積もり</p> <p>◆ワンコイン手助け安心サービス隊◆</p> <p>① 対象：筑前町町内にお住まいの方（65歳以上の夫婦世帯および独居の方・独居で身体に障害をお持ちの方）の自宅</p> <p>② サービス内容：ゴミ出し・布団干し・衣替え・手紙代筆・棚などの組み立て・資源物仕分けなど30分から1時間以内で終了する簡単な仕事</p> <p>③ 料金：500円・100円</p>

4. 理美容

※令和8年3月現在



店名	住所	電話番号	営業時間	定休日	サービス内容・その他
Ace hair	高田2161-102	0946-23-8508	8:30~19:00	月曜日	<ul style="list-style-type: none"> ・送迎：要相談 ・車いす利用可
Hair Design Creer	原地蔵1875-1	0946-28-7259	10:00~20:00 (金土日20:30迄)	木曜日	<ul style="list-style-type: none"> ・送迎：要相談 ・車いす利用可
hair make Tiara	栗田1347-2	0946-24-7980	9:00~18:00	月曜日 第3日曜日	<ul style="list-style-type: none"> ・訪問：要相談 【対象エリア】全域 【訪問料金】有料
美容室優雅	山隈1645-12	0946-24-7446	10:00~18:00	月曜日 第3日曜日	<ul style="list-style-type: none"> ★福祉美容師資格有り ・訪問可能 【対象エリア】全域 【訪問料金】無料 ・送迎：要相談 ・車いす利用可
カットサロン アウステン	砥上812-1	0946-42-1124	相談	月曜日	<ul style="list-style-type: none"> ・訪問：要相談 【対象エリア】全域 【訪問料金】有料 ・送迎：要相談 ・公式Instagramあり
オバタ美容室	松延630-30	0946-42-4773	9:00~18:00	火曜日	<ul style="list-style-type: none"> ・送迎：要相談
サロン・ド・マーチ	二241-5	092-926-4542	9:00~18:00	月曜日	<ul style="list-style-type: none"> ・車いす利用可

5. 見守りサービス

※令和8年3月現在



事業所	事業名	サービス内容	住所・電話番号	受付時間
筑前町役場 福祉課 高齢者福祉係	高齢者等見守り・ 生活支援システム事業	<p>【対象者】町に住所を有し、①または②に該当する方。</p> <p>① 65歳以上のひとり暮らし又は高齢者のみの世帯で、かつ身体的慢性疾患など日常生活で常時注意が必要な方</p> <p>② 障害の程度が1級又は2級で、かつ一人暮らしの方</p> <p>【利用までの流れ】申請→訪問調査→会議→利用可否決定</p> <p>※サービス提供は外部に委託しています。</p>	久光951-1 めくばーる 健康福祉館 0946-24-8763	平日8:30～ 17:15
西部ガスリビング	みまもりさん &かけつけさん 緊急通報・かけつけ サービス	協力員不要・警備員駆けつけ対応・鍵預かりOK・健康相談付 <p>① 電話回線ある方</p> <ul style="list-style-type: none"> ・緊急通報 2,420円(税込)/月～ ・初期登録費 11,000円 <p>② 電話回線ない方</p> <ul style="list-style-type: none"> ・緊急通報 3,850円(税込)/月～ ・初期登録費 16,500円 	0120-987-567	9:00～17:00 (土日祝・ 年末年始除く)

5. 見守りサービス

※令和8年3月現在

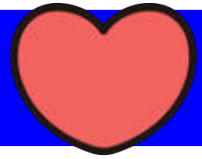

事業所	事業名	サービス内容	住所・電話番号	受付時間
福岡安全センター	緊急通報サービス個人会員	<p>基本サービス：緊急時対応（必要時に応じて登録者への連絡等）、健康介護相談、お伺いコール（月1回の状態確認）</p> <p>利用料金：月額3,300円、初回工事費11,000円</p> <p>オプション：安否確認駆けつけサービス（提携会社の駆けつけ員が状況確認等を行う）+550円（年3回まで。4回目以降は別途8,800円/回が発生する。）</p> <p>※ご家庭の電話回線を利用します。</p>	<p>福岡市中央区天神3丁目11番1号 天神武藤ビル5階</p> <p>092-711-7795 FAX092-711-7258</p>	<p>9:00～17:00 （土日祝除く）</p>
郵便局	郵便局のみまもりサービス（高齢者見守り）	<p>①みまもり訪問サービス：月1回訪問、生活状況7項目+3項目の確認・報告 月額2,500円</p> <p>②みまもりでんわサービス（1日1回自動音声の電話で応答確認・報告） 固定電話：月額1,070円、携帯電話：月額1,280円</p> <p>オプション：駆けつけサービス（別途警備会社との契約が必要） 月額+880円（駆けつけ5,500円/回）</p>	<p>0120-23-28-86 （携帯から） 0570-046-666</p>	<p>（平日） 9:00～19:00 （土・日・休日） 9:00～17:00</p>

6. 配食サービス（公的サービス）①

※令和8年3月現在



名称	住所・電話番号	サービス内容	価格・配送について
<p>高齢者等配食サービス</p>	<p>久光951-1 めくばーる 健康福祉館</p> <p>福祉課 高齢者福祉係 0946-24-8763</p>	<p>【対象】</p> <p>① 65歳以上の単身者 ② 高齢者世帯 ③ 重度障がい者 ④ 町内在住で在宅 ⑤ 非課税世帯 ⑥ 調理困難 ⑦ 安否確認が必要</p> <p>※①②③のいずれかに該当し、かつ④⑤⑥⑦の全てを満たす人</p> <p>【お弁当の種類】</p> <ul style="list-style-type: none"> ・「やわらかご飯」「きざみ食」など対応可 ・「曜日」「昼食のみ」「夕食のみ」「昼食と夕食」を選択 <p>【利用の流れ】</p> <ul style="list-style-type: none"> ・申請書提出 → 調査 → 会議（1回/月） → 可否決定 ・安否確認のため弁当は手渡して配達 <p>【定休日】 1/1～1/3</p>	<p>【価格】</p> <p>1食400円 （おかずのみ350円）</p> <p>【対応区域】</p> <p>筑前町全域</p> <p>【支払方法】</p> <p>原則 口座振替 （自動引落）</p>

6. 配食サービス②

※令和8年3月現在



名称	電話番号・FAX	サービス内容	価格・配送について
<p>配食のふれ愛 筑紫野店</p> <p>(R8.4.1より「宅食 ライフあさくら店」 に名称変更)</p>	<p>電話：092-921-6161 FAX：092-303-8363 (受付) 9:00～18:00</p>	<p>【お弁当の種類】</p> <ul style="list-style-type: none"> ① 普通食 ② 低カロリー・低塩分食 ③ カロリー調整食 ④ たんぱく調整食 ⑤ ムース食 <p>・①③④⑤はおかずのみも可 ・「おかゆ」「きざみ」「一口大」など希望可 ・「昼食のみ」「夕食のみ」「昼食と夕食」を選択</p> <p>【注文方法】電話・FAX ・2営業日前までにご注文下さい</p> <p>【定休日】日曜日 ※配食もお休み ※日曜日配達希望があれば要相談（高齢者等配食サービスの配達先が近くにある等、都合が合えば対応可）</p>	<p>【価格】 1食490円～</p> <p>【対応区域】 筑前町全域</p> <p>【支払方法】 毎回現金・振込・ 月末まとめ払い・ 口座振替（自動引落）</p>

6. 配食サービス③

※令和8年3月現在



名称	住所・電話番号	サービス内容	価格・配送について
<p>「ワタミの宅食」 福岡朝倉営業所</p>	<p>原地蔵1850-1 0120-321-510 (受付) 9:00~18:00</p>	<p>【お弁当の種類】 ・おかずのみ ① まごころおかず (主菜と4種の副菜) ② まごころ手鞠 (主菜と3種の副菜) ③ まごころダブル (2種類の主菜と3種の副菜) ④ 好い日のおかず (主菜と3種の副菜) ⑤ ワタミdeおいしい健康 (主菜と4種の副菜) ・ごはん付き ⑥ まごころ御膳 (主菜と3種の副菜とごはん) ⑦ まごころ小箱 (4種類の惣菜とごはん) ⑧ まごころ小箱(小) (3種類の惣菜とごはん) ⑨ 好い日の御膳 (主菜と3種の副菜とごはん)</p> <p>【注文方法】 電話・ホームページ (水曜日に翌週分の注文締切)</p> <p>【定休日】12/31~1/3</p>	<p>【価格】 ・おかずのみ：1食450円(税込)~ ・ごはん付き：1食470円(税込)~ ※別途宅配料はかかりません。 ※詳しくはお問い合わせください。</p> <p>【お届けコース】 ・日替わり5日間コース ・日替わり7日間コース ・曜日を選べるコース ※④⑨は6日分セット販売、月・木に3日分ずつ まとめてお届け</p> <p>【対応区域】 筑前町全域 (山間部は要相談)</p> <p>【支払方法】 現金・口座振替 ・クレジットカード(ホームページからのみ)</p>

6. 配食サービス④

※令和8年3月現在



名称	住所 電話番号・FAX	サービス内容	価格・配送について
宅配・介護の あいあい (有)日田ディナー サービス	大分県日田市大字三和 999-1 電話：0973-24-4667 FAX：0973-24-6770	<p>【お弁当の種類】 基本はおかずのみ。 ごはん付対応可。</p> <p>① (定番) まんぷくごはん (400-800kcal)</p> <p>② 我が家の食卓便 (400-450kcal)</p> <p>③ 孫の手弁当 (低カロリー食)</p> <p>④ 健康カロリー食 (1200/1400/1600/1800kcal、 塩分7g未満)</p> <p>⑤ たんぱく調整食 (1800kcal、塩分6g未満)</p> <p>【注文方法】 電話(2回目以降は注文書も可) ・火曜日に翌週分の受付メ切 ・週1日1食から注文可</p> <p>【定休日】土・日 ・金曜日に土・日分の冷凍弁当配 達可 ・祝日の配達は会社カレンダーに 準じる</p>	<p>【価格】 (定番) まんぷくごはん 820円 我が家の食卓便 740円(週5日以上で690 円) 孫の手弁当 670円 特別食(健康カロリー食840円・870円/た んぱく調整食870円)</p> <p>【対応区域】 筑前町全域(山間部は要確認)</p> <p>【支払方法】 現金、口座引落</p>

6. 配食サービス⑤

※令和8年3月現在



名称	住所・電話番号	サービス内容	価格・配送について
ミールタイム (株) ファンデリー	東京都北区赤羽 2-51-3 NS3ビル 0120-054-014 携帯から 03-5249-5091 ナビダイヤル 0570-054-014 (平日9:00~17:15)	<p>【お弁当の種類】 冷凍保存 ヘルシー食、ヘルシー食多め、低たんぱく食、パワーアップ食、やわらか食 ※各おかずのみ/ごはん付あり</p> <p>【注文方法】 電話・FAX・郵便・インターネット (https://www.mealtime.jp) ※栄養士おまかせ定期便あり ※福祉課にカタログあり</p> <p>【定休日】 土・日・祝 (電話受付のみお休み、お届け可能)</p>	<p>【価格】 625円～</p> <p>【対応区域】 筑前町全域</p> <p>【支払方法】 代金引換(手数料330円)、 クレジットカード、 paypay(インターネット注文のみ)</p> <p>【送料】 クール便(冷凍) *合計4,980円未満は950円</p>



7. その他のサービス

※令和8年3月現在

店名	住所	電話番号	営業時間	定休日	サービス内容・その他
(有)三輪産業	野町1312-1	0946-24-7502	8:00～17:00	土日 年末年始	・粗大ごみ回収（300円シールを貼ったものに限る）※詳細は筑前町役場環境防災課環境係にお問い合わせもしくは筑前町役場ホームページにて確認
(株)夜須環境美化センター	三並196	0946-42-2310	8:00～17:00	土日 年末年始	
(有)山下ガス商会	松延91-2	0946-42-1070	9:00～18:00	日祝日	・配達可能 【注文方法】電話 【対象エリア】全域 【配達料金】無料 【配達品】灯油2缶以上
まるよし 電気サービス	篠隈188-6	0946-42-2235	8:00～19:00	日曜日	・出張サービス：電球交換・電化製品故障対応可能
佐藤米穀店・石油店	東小田81-1	0946-42-2014	8:00～19:00	日祝日	・配達可能 【注文方法】電話 【対象エリア】全域 【配達料金】無料 【配達品】お米5kg以上、灯油2缶以上 ・公式Instagramあり ・公式Facebookあり
しのくまクリーニング	東小田1143-28	0946-42-2198	電話にて確認	電話にて確認	・配達可能 【注文方法】電話 【対象エリア】全域 【配達料金】無料 ・公式Instagramあり