

ちくぜん

2023

8

No.221



町長の動きをお知らせします

☎総務課 人事秘書係 ☎42-5749

- 6月11日㊤
○読売旗争奪青少年剣道大会にて参加選手を激励する。
- 6月12日㊤
○県酪農協会による父の日牛乳PR活動に参加する。
- 6月12日㊤・13日㊤、7月6日㊤
○ふるさと納税をしていただいた企業を訪問し、感謝状を贈呈する。
- 6月13日㊤
○行政不服審査会委員及び情報公開・個人情報保護審査会委員に委嘱状を交付する。
- 6月15日㊤
○日本道路協会定時総会に参加する。
- 6月18日㊤
○青少年ドッジビー大会にて参加選手を激励する。
- 6月22日㊤
○人権・同和教育推進協議会総会にて会長あいさつを行う。
- 6月23日㊤
○地方教育委員会連絡協議会にて、筑前町・東峰村の教育委員会と意見交換を行う。
○松本龍彦さんに企業版ふるさと納税人材バンク登録の決定通知書を交付する。
- 6月26日㊤・6月27日㊤
○栃木県食肉センター、芳賀町役場を訪問する。
- 6月29日㊤
○ため池とハザードマップについて、NHK福岡放送局の取材を受ける。
- 7月3日㊤
○夜須中学校柔道部の表敬訪問を受け、マルちゃん杯九州少年柔道大会優勝、全国大会出場を祝福し、エールを送る。
- 7月5日㊤
○両筑平野農業用水二期事業推進協議会にて県知事に要望活動を行う。
- 7月7日㊤～10日㊤
○大雨に対する災害警戒本部会議を開き、職員に対応を指示する。



松本龍彦さんを企業版ふるさと納税人材バンクに登録



防災に関するNHK福岡放送局の取材



夜須中学校柔道部の表敬訪問

広報 ちくぜん

August
2023
CONTENTS

7月4日㊤に行われた三並小学校体験活動の様子。地域のご協力の下、毎年田植えを実施しています。

Cover photograph



ページ

- | | |
|---------------------------|----------------|
| 03 町長の動き | 19 図書館だより |
| 04 オンデマンドバス「チョイソコちくちゃん」 | 20 啓発 VIEW |
| 05 女性消防団 広報火消し | 21 暮らしの情報 |
| 06 まちからのお知らせ | 26 8月お誕生日おめでとう |
| 14 筑前町英語教育ブランドデザイン | 27 子育て通信こども広場 |
| 16 健康 NEWS | 28 心のぬくもりを |
| 18 とともに支えあい笑顔あふれる筑前町を目指して | |



筑前町ファーマーズマーケット

みみみの星

手みやげ屋で販売中!

看板
メニュー

期間限定

木酢ソフト



きずマーマレードをトッピング!
きずゼリーはクラッシュして食べてね。

赤紫蘇炭酸フロート



工房手作りの赤紫蘇シロップを
炭酸で割りました。

シャインマスカット
ソフト



シャインマスカットが
ゴロゴロ!



女性消防団広報火消し

消防団と消防署との連携&強いキズナ

環境防災課 消防安全係
☎ 42-6609



左から西部分署のポンプ車、指令車、タンク車



甘木・朝倉消防署西部分署の皆さん

甘木・朝倉消防署西部分署にお話を伺いました。

Q1 町内に消防署はいくつありますか。

A1 1か所です。下高場にある甘木・朝倉消防署西部分署です。現在21人が勤務し、24時間を6人（消防3人、救急3人）体制で町内の安全・安心を守っています。

Q2 西部分署には、火災時等に出動する消防車は何台ありますか。

A2 2台です。1台がポンプ車、もう1台はタンク車です。

Q3 タンク車に入っている水の容量はどのくらいですか。

A3 約1,500ℓです。

Q4 1,500ℓの水で消火活動できる時間はどのくらいですか。

A4 放水してから3分程度です。

このように、火災等の災害時に出動できる消防署の隊員や消防車には、限りがあります。

そこで、消防署と連携し重要な役割を担っているのが、「筑前町消防団」です。消防団は、現場に駆け付け一緒に消火活動を行います。火災発生場所によっては、消防署の隊員よりも早く火災現場に着き、いち早く消火活動を行い、**消防署隊員の放水が途切れないよう、消火栓や防火水槽から消防ポンプなどを扱い、水を送り続けます。**

消防団と消防署はお互いに協力し合い、強いキズナで有事の際に、町の安心と安全を全力で守っています。しかし、年々団員数の減少という課題に直面し、火災等において影響を及ぼす可能性があります。ぜひ町民の皆さんには、これからも消防団へ理解と、団員加入及び加入に向けた声掛けや協力をお願いします。そして一人一人が防火・防災の意識を高く持ち、一緒に安心・安全の町づくりを担っていただけると心強いです。



星野 西部分署長

「消防団なしでは火は消せません。消防隊員の力だけでは限りがあるため、消防団のサポートが必要不可欠です。」



「チョイソコちくちゃん」 会員登録はお早めに！

企画課 企画調整係
☎ 42-6601

「チョイソコちくちゃん」は、事前に目的地や希望時間を伝えて予約する「オンデマンドバス」（予約型バス）と呼ばれる新しい乗り合いバスです。

■利用方法



①申込書を郵送する

申込書は、役場本庁、総合支所、コスモス図書館、めくばー図書館、敬老館、めくばり館などにあります。

②会員登録完了

会員証が手元に届きます。

③利用予約する

チョイソコセンターへ目的地や時間を伝えます。

④停留所で待つ

希望の時間に利用でき、目的の停留所まで最短に近いルートで向かいます。

■10月から全ての年齢の方がご利用できます

10月からは、対象を「町内にお住まいの全ての方」に広げます。また、10月からは、運行曜日が㊸～㊹に、運行時間が9時～17時に変わります。

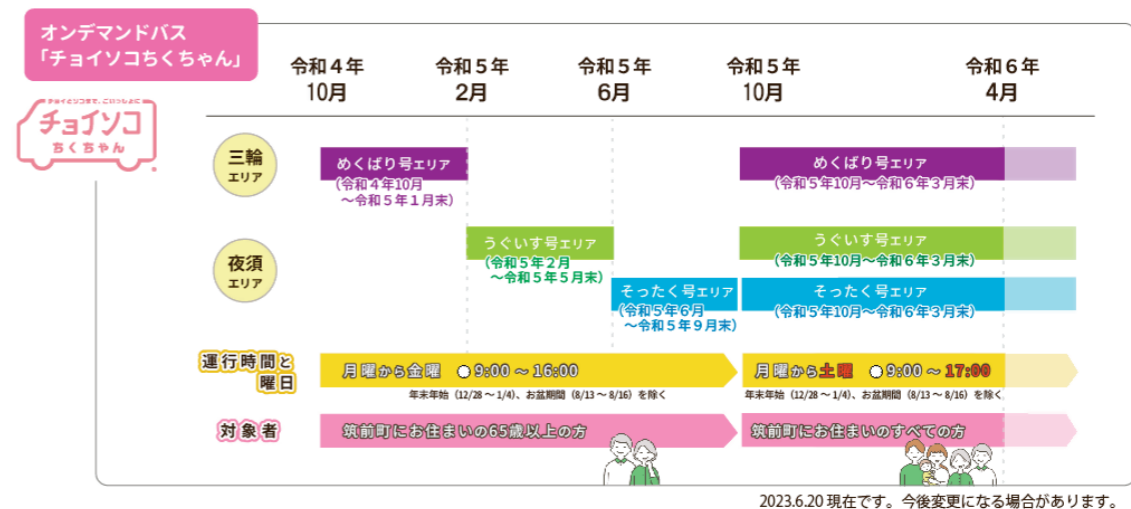

2023.6.20 現在です。今後変更になる場合があります。

■9月末で「地域巡回バス」は一部終了します

10月からのオンデマンドバス「チョイソコちくちゃん」移行に伴い、現在運行中の「地域巡回バス」（めくばり号・うぐいす号・そったく号）は9月末をもって終了します。（コスモス号のみ、令和6年3月末まで運行します。）

■お盆期間（8月13日～8月16日）は連休します

「地域巡回バス」及び「チョイソコちくちゃん」は、お盆期間は連休となります。

お知らせ

水道の宅内改造工事は申請が必要です

☎上下水道課 工務係 ☎ 22-3361

上水道に接続しているお宅で、上水道と井戸水の併用から一部または全部を上水道に切り替える場合や、エコキュートなど給湯器に上水道を接続されるなどの改造工事を行う場合は、町への給水装置改造工事申請が必要です。

また、給水装置工事は、町の給水装置工事事業者が施工する必要があります。

※水道水とそれ以外の水を直接接続する改造は、法律により禁止されています。

町の給水装置工事事業者はこちらをご覧ください。



お知らせ

生活改善運動の初盆簡素化

☎生涯学習課 公民館係 ☎ 24-8762

町ではムリ、ムダ、ミエのない生活を目指す生活改善運動の一環として、初盆簡素化の取り組みを行っています。

初盆の時期を迎える世帯は、返礼廃止の張り紙を玄関先などに掲示し、初盆簡素化にご協力ください。

張り紙は町 HP からダウンロードするか、めくばーる学習館またはコスモス公民館でお渡ししています。

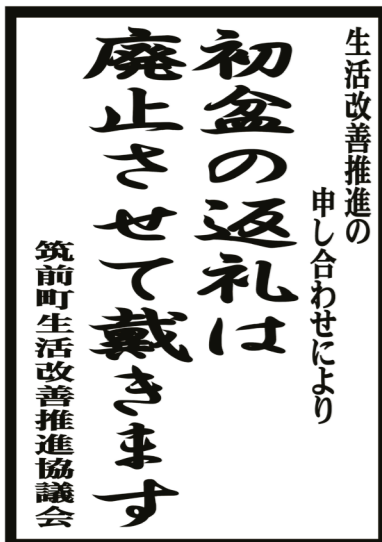

張り紙のダウンロードはこちらから

お知らせ

児童手当所得審査

☎健康課 年金・児童手当係 ☎ 42-6648

毎年6月は児童手当現況届の手続が必要でしたが、令和4年6月より原則手続不要となっています。ただし、児童と別居しているなど受給状況によっては手続が必要な場合もありますので、対象の受給者には通知を送付します。所得審査の結果、今年度の支給が決定した際は、支払通知書を送付します。

また、現在所得超過により受給資格がない人で、今年度所得が下がり、手当を受けようとする場合は、改めて申請が必要です。詳しくはご相談ください。

■所得制限

- 受給者の所得が下の表の、
- ①未満…児童手当が支給されます。
- ①以上②未満…特例給付が支給されます。
- ②以上…手当は支給されません。

所得税上の扶養親族数	所得制限限度額 (万円)	
	①	②
0人	622	858
1人	660	896
2人	698	934
3人	736	972

※扶養親族1人につき38万円(扶養親族が70歳以上の場合は44万円)を限度額に加算。

■手当月額

区分	児童1人あたりの月額	
児童手当	3歳未満	15,000円
	3歳以上 小学校修了前	10,000円 (第3子以降は15,000円)
	中学生	10,000円
特例給付	5,000円	

※第3子以降とは、18歳到達後最初の3月31日までの児童のうち、3番目以降の児童。

お知らせ

コロナワクチン接種に関するお知らせ

☎コロナワクチン接種コールセンター ☎ 0120-468-875 受付時間: 平日9時~17時

■令和5年春接種は8月31日まで

初回接種(2回目)を終えた次の人で接種を希望する場合は、8月31日までに終わってください。

- ①65歳以上
- ②基礎疾患を有する人
- ③医療従事者等

※8月は集団接種を行いません。医療機関で接種してください。

■令和5年秋接種

国は9月以降、初回接種(2回目)を終えた5歳以上の人を対象に、秋接種の開始を予定しています。詳細が決まり次第、広報紙や町HP等でお知らせします。また、対象の人には接種券を送付します。前回接種日順に送付しますので、届くまでしばらくお待ちください。

お知らせ

小児・AYA世代がん患者の在宅療養生活を支援します

☎福祉課 生活福祉係 ☎ 23-8490

小児・AYA世代(※)のがん患者が住み慣れた自宅で安心して生活を送れるよう、在宅介護サービスの利用料を助成します。

▶対象者

- 40歳未満のがん患者で介護保険における特定疾病としての「がん」の定義及び診断基準に該当する人
- ※他の制度で同様のサービスを利用できる場合は対象となりません。

▶対象となるサービス

- ①訪問介護
 - ・身体介護(入浴、排せつ、食事の介助)
 - ・生活介護(掃除、洗濯、調理等の介助)
 - ・通院等乗降介助(通院のための車両への乗車又は降車の介助)
- ②訪問入浴介護
- ③福祉用具の貸与・購入(車いす・特殊寝台・床ずれ防止用具等)

▶助成対象上限額 月額6万円

▶自己負担額 助成対象額の1割

(※)「Adolescent and Young Adult 世代」の略で、15~39歳の思春期・若年成人の世代のこと。

お知らせ

お盆期間のごみ・し尿収集

☎環境防災課 環境係 ☎ 42-6613

■ごみ収集

お盆のごみ収集は通常どおりです。(サン・ポートへの個人持込も通常どおりです。)

■し尿収集夏季休業期間

▶夜須環境美化センター(夜須地区)

8月10日(土)~15日(日)

▶朝倉浄水(三輪地区)

8月11日(金)~15日(日)

※し尿収集が必要な場合は、早めに次の収集業者までご連絡ください。

し尿収集	夜須地区	夜須環境美化センター (三並196) ☎ 42-2310
	夜須地区(一部)	朝倉浄水 (朝倉市牛木1000-1) ☎ 22-1257
	三輪地区(全域)	朝倉浄水 (朝倉市牛木1000-1) ☎ 23-0753
浄化槽汚泥収集 浄化槽清掃	全区域	朝倉浄水 (朝倉市牛木1000-1) ☎ 23-0753

お知らせ

児童扶養手当・特別児童扶養手当
8月は現況届・所得状況届の提出月です

☎健康課 年金・児童手当係 ☎42-6648

現況届・所得状況届は、前年の所得状況と8月1日現在の児童養育状況を確認するための届出です。この届出がないと、継続して手当を受けることができません。児童扶養手当は8月上旬、特別児童扶養手当は8月中旬に対象の人に通知しますので、期限内に必ず届出してください。

また、児童扶養手当の受給から5年等経過月を経過した、もしくは8月以降に経過する場合は、現況届とあわせて「児童扶養手当一部支給停止適用除外事由届出書」に係る書類を添えて提出する必要があります。この届出をしないと、手当額の2分の1が支給停止となる可能性があります。届出が必要な人には、7月に通知書を送付していますのでご確認ください。

■就労や養育費等に関する出張就業相談会

ひとり親サポートセンターによる出張就業相談会が開催されます。児童扶養手当現況届の通知にも案内を同封しています。相談希望の場合は事前に予約が必要です。

- ▶日時 8月10日㊟ 10時～15時
- ▶会場 役場本庁舎 相談室5（1階西側）
- ▶予約・問合せ ひとり親サポートセンター ☎092-584-3931

イベント

筑前町・朝倉市合同
空き家バンク相談会

空き家の活用等に詳しい各種専門家（司法書士、宅建協会）などが、空き家や住まいの終活に関するご相談をお受けします。筑前町や朝倉市にある空き家・今後空き家になりそうな持ち家（空き家予備軍）をお持ちの方はぜひお越しください。

- ▶日程 8月24日㊟
- ▶会場 ピーポート甘木 2階 第1学習室
- ▶持参品 固定資産税納税通知書（コピー可）など
空き家に関する資料・認め印
- ▶その他 個別相談・要予約
- ▶申込先
 - ・筑前町に空き家をお持ちの人
→筑前町都市計画課 ☎42-6642
 - ・朝倉市に空き家をお持ちの人
→朝倉市シティプロモーション課 ☎28-7134

募集

出前講座を利用しませんか

☎生涯学習課 生涯学習係 ☎24-8762

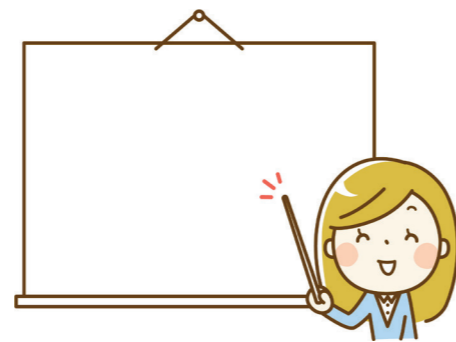

希望に応じて町職員が皆さんのところへ出向き、町の施策や制度などを説明します。町政やまちづくりに関する学習機会としてご活用ください。

- ▶対象 町内に在住、在勤又は在学する10人以上で構成された団体
- ▶申込方法 14日前までに「出前講座受講申込書」を生涯学習課に提出
- ▶講座メニュー 町HPをご覧ください。

町HPはこちらから



イベント

映画上映会
「えっちゃんのせんそう」

☎人権・同和対策室 人権係 ☎42-6612



戦争の時代をハルビンに生きた少女。
命の尊厳と生きる勇気を描く

町では、一人一人の人権が尊重される明るく住みよい町づくりをめざし、あらゆる差別の解消にむけた町民啓発及び人権教育の推進に取り組んでいます。

上映する「えっちゃんのせんそう」は、満州（現在の中国東北地方）の都市ハルビンからの引き揚げをもとにした実話を描いた映画です。

戦争は最大の人権侵害とされています。世界では今なお戦争の犠牲となっている人々がいるのも事実です。今だからこそ、観ていただきたい映画です。

- ▶日時 8月8日㊟
開場 18時～ 上映 18時30分～（80分）
- ▶場所 コスモプラザふれあいホール
- ▶その他 字幕あり
託児は8月1日㊟までに要予約

イベント

ワクワクおはなしコンサート
～音と歌と語りで楽しむ音楽会～

☎生涯学習課 生涯学習係 ☎24-8762

絵本の読み聞かせとピアノパーカッションによる音楽の共演。小さな子ども連れのファミリーで楽しめるステージです。

- ▶日時 9月10日㊟
13時30分開場 14時開演
- ▶場所 めくばー町民ホール
- ▶入場料 大人500円、中学生以下無料
※年齢による入場制限なし（託児なし）
- ▶チケット発売場所 めくばー学習館
コスモス公民館

お知らせ

マイナンバーカードの
受取りはお済みですか

☎住民課 戸籍・住民係 ☎42-6693

マイナポイントをもらうための申込期限は、令和5年9月末です（2月末までにマイナンバーカードを申請した人が対象）。

マイナンバーカード交付通知書（はがき）が届いている人は、早めにカードをお受取りください。

なお、はがきに記載の受取期限を過ぎてもカードの受取りができる場合もあります。詳しくはお問合せください。

■休日のカード交付日（予約なし）

- ▶日時 8月13日㊟、27日㊟ 9時～12時
- ▶場所 本庁住民課（総合支所では行っていません）
- ▶対象 マイナンバーカード交付通知書（はがき）が届いた人

■第2土曜日カード交付日（完全予約制）

- 毎月第2土曜日はマイナンバーカードの受取ができます。
- ▶日時 8月12日㊟ 9時～12時
- ▶場所 本庁住民課（総合支所では行っていません）

お電話か右のQRコードから
予約してください。



お知らせ

補正予算（成立）

☎財政課 財政係 ☎42-6602

7月臨時議会において、令和5年度一般会計補正予算第5号が成立しました。今回の補正では、850万円の増額補正を行い、予算総額は137億2,067万円となりました。

■補正予算第5号（850万円）

子育て世帯生活支援特別給付金事業	850万円
------------------	-------

※ここで使われている金額は表示単位未満を四捨五入したものです。

募集

食改善マイスター養成講座
参加者募集

☎健康課 健康推進係 ☎ 42-6649



筑前町食生活改善推進員（通称：筑前町食改善マイスター）は、「健康！それが幸せ！！」を活動テーマに、現在 11 人の会員で健康づくりボランティアとして活動しています。

食生活の改善や健康づくり、地域活動に関心のある人はぜひ受講し、一緒に活動してみませんか。栄養や健康づくりについて、講話や調理・運動など実習をしながら学びます。性別・年齢は問いません。

- ▶日時 9月～3月（全13回程度）
※第1回は9月12日㊟9時30分～12時
- ▶場所 コスモスプラザ保健館
- ▶対象 講座修了後、食改善マイスターとして活動できる人
- ▶定員 4人（先着順）
- ▶受講料 1,500円程度
（資料代、調理実習の材料代含む）
- ▶申込期限 8月31日㊟

募集

会計年度任用職員募集
子育て支援センター保育士

☎こども課 児童福祉係 ☎ 24-8767

- ▶職務内容 子育て支援センター保育士業務
 - ・親子が遊ぶ中で保護者からの相談受付や情報提供
 - ・イベントの開催など
- ▶募集人員 1名
- ▶募集要件 保育士免許又は幼稚園教諭免許、普通自動車運転免許のある人
幼稚園又は保育園で、5年程度以上の勤務経験がある人
ワード、エクセルなどのパソコン操作ができる人
地方公務員第16条欠格事項に該当しない人
- ▶勤務場所 子育て支援センター
（あいあい又はたんぼぼ）
- ▶勤務日数 ㊟～㊟の5日間
（事業等による時間外や休日勤務あり）
- ▶勤務時間 8時30分～16時30分
週35時間勤務
- ▶報酬 月額177,900円程度
（健康保険、雇用保険、労災保険加入）
- ▶手当等 時間外勤務報酬、費用弁償（通勤費）、期末手当
- ▶任用期間 令和5年9月1日～令和6年3月31日
更新の可能性あり。
- ▶提出書類 市販の履歴書（要写真）
保育士・幼稚園教諭の免許証の写し
- ▶選考方法 面接、パソコン、読み聞かせ
- ▶選考日時 8月22日㊟
- ▶申込期限 8月15日㊟

募集

会計年度任用職員募集
特別支援教育支援員

☎教育課 ☎ 22-3385

- ▶職務内容 特別支援教育支援員業務
- ▶募集人員 1名
- ▶募集要件 生徒への生活支援及び学習支援ができる人
地方公務員法第16条欠格事項に該当しない人
- ▶勤務場所 町内小中学校
- ▶勤務日数 ㊟～㊟の週5日
（行事等による㊟勤務あり）
- ▶勤務時間 8時20分前後～16時50分前後
間で7時間勤務
（各学校の規定により定められた時間）
- ▶報酬 月額7,100円（社会保険・雇用保険加入）
- ▶手当等 時間外勤務報酬、費用弁償（通勤費）、期末手当
- ▶任用期間 令和5年9月1日～令和6年3月31日
- ▶提出書類 市販の履歴書（要写真）
- ▶選考方法 書類選考、面接
- ▶選考日時・会場 別途案内します
- ▶申込期限 8月15日㊟

募集

会計年度任用職員募集
月額保育士（産休等代替）

☎美和みどり保育所 ☎ 22-5243

- ▶職務内容 保育全般に関すること
- ▶募集人員 1名
- ▶募集要件 保育士免許のある人（勤務経験者歓迎）
地方公務員法第16条欠格事項に該当しない人
- ▶勤務場所 筑前町立美和みどり保育所
（〒838-0813 筑前町依井2230番地）
- ▶勤務日数 ㊟～㊟のうち5日間
- ▶勤務時間 ①7時～15時
②8時～16時
③8時30分～16時30分
④9時15分～17時15分
⑤9時30分～17時30分
⑥10時～18時
⑦10時～18時（居残）
※週35時間勤務、シフトあり
- ▶報酬 月額183,300円（社会保険・雇用保険加入）
- ▶手当等 時間外勤務報酬、費用弁償（通勤費）、期末手当
- ▶任用期間 令和5年9月1日～令和6年3月31日
更新の可能性あり。（ただし産休等の期間が限度）
- ▶提出書類 市販の履歴書（要写真）
保育士免許証の写し
- ▶選考方法 面接、読み聞かせ
- ▶選考日時 8月下旬 ※詳細は申込者に後日連絡
- ▶申込期限 8月23日㊟

お知らせ

重度障害者医療の更新手続きは原則不要です

☎健康課 国保医療係 ☎ 42-6607

重度障害者医療証をお持ちの人、ご家族等の所得等が町で確認できる人は、更新の手続きは不要です。

町で所得等を確認できない人には通知を送りますので、所得が確認出来るものを健康課に提出してください。

また、10月からは令和4年中の所得で資格要件を判定します。現在、所得超過で受給できない人も受給できる場合がありますので、お尋ねください。
※新しい医療証は9月下旬にお送りします。
※住所や健康保険証の内容が変更になった場合は、必ず届出をしてください。

お知らせ

8月はひとり親家庭等医療の更新手続き月です

☎健康課 国保医療係 ☎ 42-6607

ひとり親家庭等医療証をお持ちの人は、毎年8月に更新手続きが必要です。対象者には通知、申請書を送りますので忘れないように手続きをしてください。更新の手続きをしないと、10月1日以降継続して受給することができなくなります。

また、10月からは令和4年中の所得で資格要件を判定します。現在、所得超過で受給できない人も受給できる場合がありますので、お尋ねください。



お知らせ

夜須地区で NTT 西日本による光インターネットサービスの提供が始まりました

☎企画課 ふるさと納税係 ☎ 42-6601

7月10日(日)から、夜須地区でも NTT 西日本による光インターネットサービスの提供が始まりました。サービス提供事業者は、NTT 西日本のほか、光コラボレーション事業者（コラボ事業者）（※ 1）といわれる通信事業者です。事業者のリストは NTT 西日本の HP で確認できます。

■コラボ事業者の例

- ・(株) QTnet
- ・ビッグローブ(株)
- ・ソフトバンク(株)
- ・ケービレッジ (株)メック
- ・(株) NTT ドコモ
- ほか多数



コラボ事業者リストはこちら

どのコラボ事業者も NTT 西日本の光回線を使用しますので、品質は同じですが、用意されているオプションや月額利用料、特典は様々です。よく比較検討し、自身の生活スタイルにあった事業者を選択してください。

なお、町が整備した光ケーブル施設をケービレッジが管理運営する従来の光インターネットサービスについては、令和7年3月末までが移行期間となり、以降は利用できなくなりますので、速やかに新サービスへ移行してください（※ 2）。

- ※ 1 NTT 西日本からフレッツ光回線の卸し提供を受けて、光インターネットサービスと自社独自のサービスを展開しているプロバイダーや携帯キャリアなどのこと。
- ※ 2 ケーブルテレビサービスは引き続き利用できます。また、ケービレッジもコラボ事業者になっているので、NTT 西日本の光回線でも引き続き契約することができます。

企業版ふるさと納税の寄附企業様をご紹介します

町の地方創生の取組みに対してご支援いただいた企業様です。

企業名 日迎建設株式会社 様 (朝倉市)
寄附年月 令和5年5月

企業名 株式会社ナカオ 様 (朝倉市)
寄附年月 令和5年6月

企業名 株式会社別府土建 様 (朝倉市)
寄附年月 令和5年5月

企業名 株式会社羽野組 様 (福岡市)
寄附年月 令和5年6月

企業名 有限会社梶原工建 様 (朝倉市)
寄附年月 令和5年5月

企業名 筑前あさくら農業協同組合 様 (朝倉市)
寄附年月 令和5年5月

企業名 朝倉生コンクリート株式会社 様 (朝倉市)
寄附年月 令和5年5月

心より感謝申し上げます



企業版ふるさと納税とは



お知らせ

筑前町人権擁護委員の紹介

☎人権・同和対策室 人権係 ☎ 42-6612

7月1日付けで法務大臣から委嘱された筑前町人権擁護委員を紹介します。

▶和田 秀哉 さん (再任)

人権擁護委員は、人権を侵害された被害者の救済や人権相談のほか各種啓発活動に取り組んでいます。人権問題で困ったことがありましたら、人権擁護委員の相談会（福岡法務局朝倉支局 ☎ 22-2455）をご利用ください。

募集

リブラ講座受講者募集

☎・📠男女共同参画センター「リブラ」 ☎ 22-3996

男女共同参画サポーター養成講座 (全3回)



男女共同参画、地域や子育て等の課題に関する講座・ワークショップを行います。

MOS (マイクロソフト オフィス スペシャリスト) 受験対策講座 (全8回)



MOS 資格の取得は、業務効率の向上、就職・転職時の実力アピールに役立ちます。

- ▶日程 9月2日(土)、9月9日(土)、9月16日(土)
- ▶時間 10時～12時
- ▶会場 男女共同参画センター「リブラ」2階ホール
- ▶講師 NPO 法人福岡ジェンダー研究所 倉富 史枝 さん
- ▶対象者 町内在住者、町内勤務者または町内の団体に所属している人で、男女共同参画に関心がある人
- ▶定員 20人
- ▶申込受付 8月1日(火) 9時～
- ▶その他 託児は8月18日(金) 16時までに要予約

申込はこちら



▶申込方法

QRコード、Eメール (danjo@town.chikuzen.fukuoka.jp)、電話 (☎ 22-3996)、Fax (23-1533 役場支所内)、来館のいずれかでお申込みください。ご希望の講座名・氏名・住所・年代・電話番号をお知らせください。

- ▶日程 9月30日～11月18日の毎週(土)
- ▶時間 10時～15時 (昼休憩1時間)
- ▶会場 男女共同参画センター「リブラ」2階ホール
- ▶講師 株式会社 Link プラス
- ▶受講料 7,020円 (テキスト代含む)
- ▶定員 15人 (定員になり次第締切)
- ▶対象者 町内在住者または町内勤務者で検定試験の受験希望者
- ▶申込受付 8月7日(日) 9時～
- ▶その他 託児は9月15日(金) 16時までに要予約

申込はこちら



育みたい英語力 令和5年度全国学力・学習状況調査

令和5年度全国学力・学習状況調査では、中学校3年生を対象に、3年ぶりに英語が実施されました。その中で、「話すこと」に関する調査は、生徒一人一人がICT端末を活用し、オンライン方式で実施されました。

ヘッドセットをつけた生徒は、ICT端末に映し出されるイラストを見て、音声指示に従って、英語の質問に対して指定された時間内に英語で答えました。



【大問1】

あなたは、オーストラリアからの留学生ソフィアのために動物園へ行く予定をたてました。今日がその当日です。会話が続いていくように、質問に答えたり、あなたの考えを伝えたりしましょう。指示がある場合は、その指示に従って答えましょう。問題は(1)から(4)まであります。解答時間は(1)から(3)が7秒、(4)が20秒です。それでは、始めます。

(1)

A baby elephant! How cute! ... I can read some Japanese. Its name is Taro... it's a boy... and, what does this say? (解答時間7秒)

(正答例)

His birthday is March first.



【出題のねらい】

動物園でのやり取りの中で、留学生の質問を受け、ゾウの誕生日を伝える問題です。日付に関する基本的な表現を理解するとともに、その知識をやり取りの場面において活用できる技能を身に付けているかどうかを把握するために出題されました。

筑前町 英語教育 グランドデザイン

教育課 ☎ 22-3385

English Workshop

Welcome to Chikuzen Town

留学生を招待し、校内で英語による交流活動を実施

- ▶ 小学校6年生
- ▶ 中学校1・2・3年生

Let's go to APU

留学生が通う大学を訪問し、英語による交流活動を実施

- ▶ 中学生希望者

Let's go to 北九州英語村

体験型施設英語村を訪問し、英語による体験活動を実施

- ▶ 中学校1年生

全中学生に英語検定試験の受験費用を全額補助

英語検定受験費用補助

授業の充実

ALTの配置

5名のALTを各学校に配置

英語スピーチコンテスト

福岡県
英語スピーチコンテスト

北筑後
英語スピーチコンテスト

英語によるコミュニケーション能力を發揮し自分の考えを発表する

筑前町
英語スピーチコンテスト

○小学生の部 ○中学生の部
10月14日㊥

各学校(学級・学年・全校)
英語スピーチコンテスト

Welcome to Chikuzen Town 2023

町では、全ての児童生徒の英語力向上のため、「筑前町英語教育グランドデザイン」の下、ALTを活用した授業を充実させるとともに、三つの体験型英語活動「English Workshop」も、全ての児童生徒参加の「英語スピーチコンテスト」を実施しています。また、英語を学ぶ目標をもち、身に付けた力を実感できるよう、全ての中学生が英検を受験し、その費用を町が補助しています。

6月6日には、立命館アジア太平洋大学（APU）の留学生79人が、各中学校を訪問し、グループに分かれ、英語で校内を案内したり、学校のルールを説明したり、お弁当の紹介をしたりしました。

全国学力調査でも出題されたように、「関心のある事柄」について、相手からの質問に対し、その場で適切に回答したり、関連する質問をしたりして、互いに「やり取り」し、即興で伝え合う力を発揮していました。



夏休み中も規則正しい生活をこころがけよう

待ちに待った夏休みがやってきました。楽しいイベントや家族でのお出かけも増えると思いますが、その一方で、夜ふかしや朝寝坊など生活リズムが乱れがちになっていませんか？

生活リズムが乱れてしまうと、規則正しい生活リズムに戻すのが大変になるだけでなく、心身の健康にもよくない影響を及ぼします。今回は、夏休みを規則正しく過ごし、元気に新学期を迎えるためのポイントをご紹介します。

■早寝早起きしよう

私たちの体は、1日のリズムや季節の変化により良く対応するための「体内時計」と呼ばれるメカニズムを持っています。夏休み期間はついつい夜ふかししてしまいがちですが、体内時計が夜型になり時差ぼけ状態が繰り返されると、集中力が続かなくなったり肥満や病気のリスクが高くなったりします。毎日同じ時間に起きて同じ時間に寝ることをこころがけましょう。

必要と考えられている年齢別睡眠時間

年齢	睡眠時間
1～2歳	11～14時間
3～5歳	10～13時間
6～13歳	9～11時間
14～17歳	8～10時間

■朝ごはんをしっかりとうろう



朝食を食べると、脳の活動に必要なエネルギーである糖分や他の栄養素が補給でき、体温も上がります。体温が上がらないと、基礎代謝量が減り脂肪を燃焼しづらい身体になったり、物事に集中できない・イライ

ラする・だるいなど心身の不調を引き起こしたりすることもあります。

朝食は、ごはんやパンなどの主食のみで済ませず、肉・魚・豆類などのタンパク質や野菜、乳製品などを組み合わせてバランスが取れた朝食をこころがけましょう。

■スマホやゲームの時間を見直そう

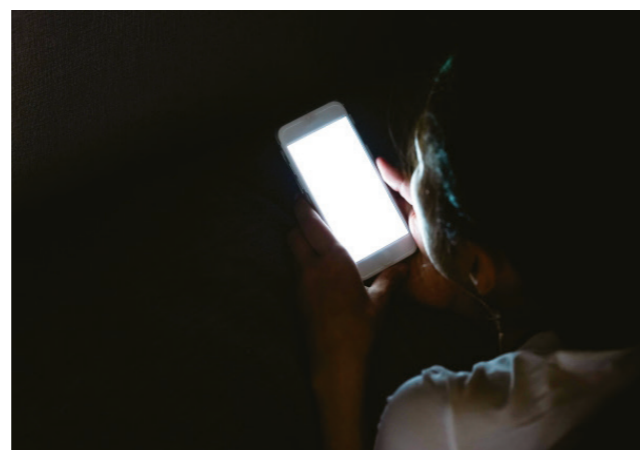

夏休みは、保護者や教師の目が行き届きづらくなるため、ついついスマートフォンやゲームの利用時間が増えてしまいがちです。

テレビやスマートフォンなどのデジタル機器から発せられるブルーライトは、夜に浴びると眠りを促すホルモンであるメラトニンの分泌を抑え、体内時計を遅らせてしまいます。そのため、なかなか眠れなくなったり朝起きるのがつらくなったりします。夜遅い時間や寝る前の時間帯にデジタル機器を利用することは控えましょう。

充実した夏休みを過ごすために、やるべきことをリストアップし1日のスケジュールを立て、その中でスマートフォンやゲームの適切な利用時間を決めましょう。

国保特定健診、後期高齢者健診は受けましたか

健診と一緒に各種がん検診も受けられる集団健診が断然お得です。今年の健診をまだ受けていない人はぜひ受診しましょう。

■受診方法

■集団健診で受診する（実施期間：令和5年10月11日まで）

次のいずれかで予約が必要です。（定員になり次第締切）

- ・「住民健診のご案内」チラシでの申し込み
チラシは広報5月号に折り込んでいます。健康課にも置いています。
- ・WEB申し込み

① QRコードから

QRコード読み取り機能のついたスマートフォンで下のQRコードを読み取ってください。
「筑前町 住民健診インターネット予約」のサイトへジャンプします。



② 検索サイトから

筑前町 住民健診



③ 筑前町ホームページから

筑前町ホームページのトップにある「筑前町 住民健診インターネット予約」のバナーをクリックしてください。

■病院で受診する（実施期間：令和6年3月末まで）

受診を希望する医療機関に直接予約してください。

受診できる医療機関を知りたい場合は、健康課にお問合せください。

■各種クーポン券が使用できます

対象者には5月に検診無料クーポン券を送付しています。無くした人は健康課で再発行できます。

■集団健診のみ使用できるもの

肝炎ウイルス検査クーポン券

■集団健診・病院で使用できるもの

- ・乳がん・子宮頸がん検診クーポン券
- ・風しんクーポン券



封筒でお送りしています。ご確認ください。

毎月23日は「筑前町読書の日」。テレビやゲームの時間を少し省いて、家族みんなで「家読」をしましょう

開館 10時～19時
 めくばーる図書館 (㊤休館)
 ☎ 24-7100
 コスモス図書館 (㊤休館)
 ☎ 42-6624



図書館 だより

今月のオススメ

デモクラシー

堂場 瞬一 / 著
集英社



202×年、有り得るかもしれない「未来」を描く実験的政治小説。

かきこみたくなるやべえ うまい白飯おかず 100

森シェフ / 著
大和書房



白いご飯がよりおいしくなる「ご飯のお供」100品。

なつやすみ

麻生 知子 / 著
福音館書店



夏の一日を、ユニークな構図で描いた絵本。

ザ・ファブル

DVD



凄腕の殺し屋ファブル。誰も殺さず、救えるか。

8月のめくばーる図書館のイベント

- ▶おはなし会 おはなしコーナー
5日㊤・12日㊤・19日㊤・26日㊤ 11時～
- ▶ブックスタート ※4か月児
23日㊤ 13時～
- ▶ブックスタートプラス ※1歳6か月児
24日㊤ 13時～
- ▶ひよっこおはなし会 ※0～3歳児と保護者
27日㊤ 11時～

8月のコスモス図書館のイベント

- ▶おはなし会 おはなしのへや
5日㊤・12日㊤・19日㊤・26日㊤ 11時～
- ▶本の修理ボランティア
2日㊤ 10時～

本のリサイクル市を開催



今年度から、図書館の本・雑誌などの『本のリサイクル市』を、年に数回開催します。ご来場の際は、『利用者カード』が必要です。

■コスモス図書館

▶日時 8月4日㊤～6日㊤ 10時～12時
※なくなり次第終了。

▶会場 コスモス図書館 多目的室

■めくばーる図書館

▶日時 8月11日㊤～13日㊤ 10時～16時
※なくなり次第終了。

▶会場 めくばーる町民ホール ホワイエ

ともに支えあい笑顔あふれる筑前町を目指して

ジェンダー・ギャップ指数 2023

企画課 コミュニティ・男女共同参画係
☎ 42-6603



ジェンダー・ギャップ指数 (GGI) 2023

世界経済フォーラムは6月21日、各国のデータを基に男女格差の現状を評価した報告書「ジェンダー・ギャップ指数2023」を発表しました。ジェンダー・ギャップ指数は、政治、経済、健康、教育の4つの分野で男女間の格差について調査したもので、賃金、教育環境、健康寿命、閣僚の人数などについて男女の差を比べ、数値が小さいほど男女の格差が大きいことを示しています。

日本は146か国中125位で、前年より9ランクダウンし過去最低、主要先進国の中でも最下位となっています。衆議院議員の女性議員比率が1割程度で過去に女性首相がないこと、同一労働における男女の賃金格差が大きいこと、女性管理職が少ないこと等から政治分野が0.057(138位)、経済分野が0.561(123位)と特に低迷しています。また、教育分野も、前回調査項目がなかった大学以上への就学率が加わったことにより1位から47位に順位を下げ、日本のスコアはほぼ横ばいでしたが、他国が伸びたことにより順位が落ちています。

このペースではジェンダーギャップをなくすのに131年かかり、世界全体での男女平等の達成は2154年になるだろうと、報告書は警鐘を鳴らしています。男女ともに多様な意見に耳を傾け価値観を受け入れられる環境づくりや意識の改善が重要です。

順位	国名	GGI
1	アイスランド	0.912
2	ノルウェー	0.879
3	フィンランド	0.863
4	ニュージーランド	0.856
5	スウェーデン	0.815
6	ドイツ	0.815
15	英国	0.792
40	フランス	0.756
43	アメリカ	0.748
105	韓国	0.680
107	中国	0.678
125	日本	0.647

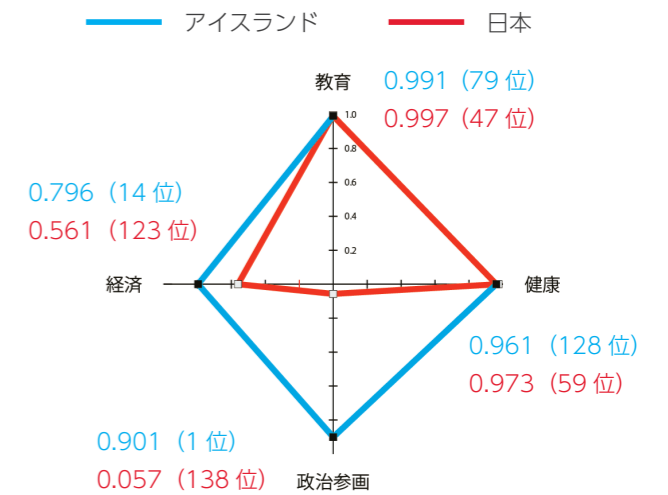

アイスランドは14年連続で1位。北欧が上位を占めます。アイスランドは同一労働での男女賃金格差を法律で禁止し、女性首相、国会議員の半数が女性と政治の場に女性が多く参加しています。また、男性の育児休業取得率(3か月)が90%以上と、男女共同参画教育も大きく進んでいます。

Books

男女共同参画センター「リブラ」で貸し出しています。



「男女格差後進国」の衝撃：
無意識のジェンダー・バイアスを克服する

治部 れんげ / 著



炎上CMでよみとく
ジェンダー論

瀬地山 角 / 著

消費生活情報

「保険金で住宅修理ができる」と勧誘する事業者に注意

消費生活センター ☎ 42-6619

〔事例〕
「台風による家屋の被害調査をしている」と電話があり、来訪を了承した。事業者がドローンで屋根などの点検を行った後、写真を見せられ「屋根瓦に割れている箇所がある。損害保険の保険金で修繕できる。当社が保険金の申請をサポートする」と説明されたため、その場で保険金申請代行の契約をした。その後、契約書をよく読むと「損害保険金支給額の35%を手数料として支払うこと」と記載があった。冷静に考えると、保険会社への申請は自分でできる。クーリング・オフしたい。(70歳代)

〔ポイント助言〕
「申請をサポートする」などと勧誘され、高額な手数料や、キャンセルした場合の違約金を請求されるケースがみられます。すぐに契約せず、不安がある場合は、保険会社や保険代理店に相談して、アドバイスを求めましょう。
損害保険は自然災害などによる損害を対象としており、経年劣化による損害は対象外です。この理由で申請するよう勧められても、決して応じないようにしましょう。
契約した場合でも、クーリング・オフができる場合があります。困ったときは、早めに消費生活センター等にご相談ください。(消費者ホットライン ☎ 1888)



詳しくはこちら

- 消費生活相談は秘密厳守・無料です
- ▼時間 毎週⑤～⑨ 9時～12時、13時～16時
 - ▼場所 コスモスプラザ1階 消費生活センター

交番だより

性犯罪のない街、筑前をつくりましょう

夜須交番・三輪交番 ☎ 22-0110 (朝倉警察署)

- 性犯罪は夜間に多く発生します。令和4年中の性犯罪認知件数は、281件(前年比+30件)と増加しており、発生率(人口10万人当たりの認知件数)では全国ワースト第8位となっています。
- ①電話等ながら歩きはやめよう
暗い所や一人の時は特に気をつけましょう。電話の相手はあなたのことを助けることはできません。
 - ②SNSでの出会いに注意しよう
安易に一人で会いに行かないようにしましょう。恥ずかしい画像を送らないようにしましょう。ネットに掲載した画像は回収不可能です。
 - ③帰宅したら、すぐに施錠しよう
オートロック、高層階でも確実に施錠しましょう。寝る前の施錠チェックを忘れずに。
 - ④エントランスやエレベーターでも注意しよう
怪しいと感じたときはその場からすぐに離れましょう。エレベーターでは非常ボタンが押せる位置に乗りましょう。

性犯罪の被害実態(令和4年中)

- ・年代別 10代、20代が全体の約8割
- ・時間別 18時～翌2時台までが約5割
- ・場所別 屋外(道路、公園、駐車場)が約3割

お知らせ

建設業退職金共済制度

建退共制度は、事業主の人々が労働者の働いた日数に応じて掛金となる共済証紙を共済手帳に貼り、その労働者が建設業界で働くことをやめたときに建退共から退職金を支払うという、業界全体での退職金制度です。

- ▼加入できる事業主 建設業を営む人
 - ▼対象となる労働者 建設業の現場で働く人
- ☎ 建設業退職金共済事業福岡支部
092・477・6734

甘木税務署からのお知らせ

「面接相談の事前予約」

8月から税務署での面接相談は事前予約が必要です。なお、自宅でできる相談方法として、国税庁HPのタックスアンサーやチャットボット等のほか、電話相談センター(☎22・2720)自動音声「1」を選択)もご利用しています。

「税務署窓口での納税受付時間」

8月から税務署窓口での納税受付時間を9時～16時に短縮します。国税の納付は、スマホアプリ納付やダイレクト納付等のキャッシュレス納付をご利用ください。

☎ 甘木税務署
22・2720

●心配ごと相談

8月4日⑤、18日⑤ 13時30分～16時
コスモスプラザ保健館 会議室6、相談室2

●障がい相談

8月4日⑤、18日⑤ 13時30分～16時
コスモスプラザ福祉館 会議室7
☎ 社会福祉協議会 ☎ 42-4555

●困りごと相談室

8月24日⑥ 10時30分～12時
めくばー健康福祉館 相談室
※相談無料、要予約
予約・問合せ先

福岡県自立相談支援事務所
平日9時30分～17時30分
☎ 0942-38-8501

●8月の納期限 8月31日⑥

- ・町県民税 [第2期]
- ・国民健康保険税 [第3期]
- ・水道料金 [6月～7月使用分]
- ・下水道使用料 [8月分 (7月使用分)]

リサイクル品展示会

▼日時 9月1日⑤～6日⑥
9時30分～16時

▼場所 サン・ポートリサイクル工房
▼対象 朝倉市・東峰村・筑前町・大刀洗町在住の18歳以上の入札用紙に、必要事項を記入し入札します。展示会後、最高金額落札者にハガキ(落札通知書)でお知らせします。引渡時はハガキを持参してください。

☎ サン・ポートリサイクル工房
23・1590

大学通信教育合同入学説明会

各大学の教職員に直接相談することができます。

▼日時 8月26日④ 11時～16時
▼場所 YKPエルガラホール(8階大ホール(福岡市中央区天神))
▼対象 一般および高校生
※参加費無料、要予約(オンライン)(公財)私立大学通信教育協会

☎ 03・3818・3870



うちの子「結婚」しないのかしら?

独身のお子様の結婚相談承ります

「孫の顔を見られないかも」「結婚する気がなさそう」
お子様の結婚に関するお悩み、プロの仲人がお答えします。

まずはお気軽にご相談下さい ☎ 0942-27-5640 結婚相談所ムスベル

マルマークCMS取得

有料広告



募集

中学校卒業程度認定試験

- ▼願書配布・受付期間
7月3日(月)～9月1日(金)
- ▼願書配布場所 福岡県教育庁教育振興部義務教育課学事企画係
- ▼試験会場 福岡西総合庁舎(福岡市中央区赤坂)
- ※詳しくは県HPをご覧ください。
- 福岡県教育庁教育振興部義務教育課学事企画係
☎092・643・3908



大人のための手話体験講座 受講者募集

- 聴覚障がい者の理解と、基本的な手話(あいさつ、自己紹介等)を学ぶ講座です。
- ▼対象 町内在住者または勤務者
- ▼日時 8月23日～9月27日の毎週(全6回) 13時30分～15時
- ▼場所 コスモスプラザ福祉館 会議室7他
- ▼定員 15人
- ▼費用 200円
- ▼申込期限 8月18日(金)
- 福岡社会福祉協議会
☎42・4555

相談

こどもの人権相談 強化週間

- いじめや体罰、不登校などのこどもに関する人権問題の相談に無料で応じます。秘密は厳守されますので、ひとりで悩まず、お気軽にご相談ください。
- ▼期間 8月23日(水)～8月29日(火)
- ▼受付時間 平日8時30分～19時 土日10時～17時
- ▼専用ダイヤル
0120・007・1110
- 福岡法務局朝倉支局
☎22・2455

空き家相談会・セミナー

- ▼日程 ①8月10日(水) ②8月18日(金)
- ▼時間 10時30分～15時30分
- ▼場所 ①ウエルとばた 82・83会議室 (北九州市戸畑区汐井町)
- ②春日市役所 中会議室 (春日市原町)
- ▼対象 県内にある空き家所有者や持ち家(空き家予備軍)の所有者
- ※要予約
- 福岡県空き家活用サポートセンター
☎092・726・6210

「聞こえのおはなし」聞こえにくいつつどんなこと?」受講者募集

- いつまでも家族や友人と楽しくコミュニケーションするために、聞こえにくさについて学ぶ講座です。聞こえに不安や不自由を感じている人、理解を深めたい人、ぜひこの機会に学んでみませんか。
- ▼対象 町内在住者または勤務者
- ▼日時 9月3日(日) 10時～12時
- ▼場所 めくばーる学習館2階 視聴覚室
- ▼定員 20人
- ▼申込期限 8月28日(日)
- ※受講料無料。
- 福岡社会福祉協議会
☎42・4555



申込はこちら

行政書士試験

- ▼試験日 11月12日(日) 13時～16時
- ▼場所 久留米大学 御井キャンパス(久留米市御井町)
- ▼願書受付期間 7月24日(月)～8月25日(金)
- ※インターネット申込みは22日(火)まで
- ▼願書配布場所 県久留米総合庁舎など
- 福岡(一財)行政書士試験研究センター
☎03・3263・7700

福岡県職員採用試験

- ▼第1試験日 9月24日(日)
- ▼募集期間 8月7日(月)～18日(金)
- ▼インターネット申込みは15日(火)まで
- ▼試験の種類 ①短大卒業程度(Ⅰ類) ②高校卒業程度(Ⅱ類) ③農業技術員(農産園芸) ④農業技術員(畜産) ⑤林業技術員
- ▼採用予定数
①行政30人、教育行政7人
②行政40人、教育行政8人、警察行政7人、土木10人、農業土木4人、林業2人
- ③5人 ④1人 ⑤1人
- ※詳しくは実施要綱をご覧ください。
- 福岡県人事委員会事務局任用課
☎092・643・3956



県営住宅入居者募集

- 募集対象団地、戸数など詳しくは募集案内書をご覧ください。
- ▼募集案内書配布期間 8月25日(金)～9月11日(日)
- ▼受付期間 9月1日(金)～9月11日(日)
- ▼募集案内書配布場所 県内の各市町村役場、県住宅供給公社、県営住宅課ほか
- 福岡県住宅供給公社県営住宅管理部
☎092・781・8029

労働者個人と使用者との労働問題相談窓口

- 従業者の解雇や賃金未払い、パワーハラスメントなど労働者個人と使用者との労働問題の相談、相談だけでは解決できない問題を解決するためのあつせんは労働者支援事務所にご相談ください。
- 福岡後労働者支援事務所
☎0942・30・1034

労働組合と使用者との労働問題相談窓口

- 労使交渉が進展しない、使用者から不当な取り扱いを受けたなど、労働組合と使用者との労働問題解決のためのあつせん・不当労働行為救済申立ては、労働委員会にご相談ください。
- 福岡県労働委員会事務局調整課
☎092・643・3980

休日(土曜日)の無料公証相談

- 公正証書による遺言、任意後見契約、各種契約など、お気軽にご相談ください。なお、筑紫公証役場では、平日も無料で相談を受けています。
- ▼日時 8月19日(土) 9時～17時
- ▼場所 筑紫公証役場(太宰府市都府楼南)
- ※要電話予約
- 福岡筑紫公証役場
☎092・925・9755

司法書士無料相談

- 相続・遺言手続きに関する相談に司法書士が初回無料で応じます。令和6年4月1日から相続登記の申請が義務化されます。
- ▼日程 8月1日(水)～8月31日(水)
- ※相談日時は紹介先の司法書士と要調整
- ▼紹介 司法書士総合相談センターにて最寄りの司法書士事務所を紹介
- 「司法書士総合相談センター」
☎0570・783・544
平日10時～16時
- 福岡県司法書士会事務局
☎092・722・4131

弁護士無料相談

- ▼日時 8月22日(水) 13時～16時30分
- ▼場所 コスモスプラザ
- ▼定員 3人(1人1時間)
- ※要電話予約
- 福岡弁護士法人奔流 法律事務所朝倉オフィス
☎23・9933

行政書士無料相談

- ▼日時 8月10日(水) 13時30分～16時30分
- ▼場所 コスモスプラザ
- ※相談料無料、予約不要(電話予約をされますとお待ちせしません)
- 福岡行政書士ゆずり葉の会
☎092・982・4652

ご年配の方、ゆっくり楽しくパソコン覚えませんか?

次のような方に、ぜひ来ていただきたい教室です。

- 50代、60代、70代、80代の方
- 超々初心者の方
- 自分の都合の良い時間に通いたい
- もっとできるようになりたい方

月の途中からでも始められます。まずは、お気軽に教室の見学へどうぞ。

コースは他にもございます。お気軽にご相談ください。

■月謝: 11,000円(税込) / 8回 ■入校料: 11,000円(別途)

こうしんじゅく 検索

こうしんじゅく 西鉄筑紫駅 西口徒歩1分
○受付 / 10:00～17:30(火・金 21:00迄)
○月曜定休 ○駐車場有

https://kousinjuku.com ☎(092)919-0343

お庭に関する相談を受付中!

お庭のリフォーム! お庭を眺めるのが楽しくなる!

夏場の草取りに悩まされていませんか?
防草シート・砂利敷き
人工芝・植栽整理などで、
少しでも雑草対策しませんか?

お庭のリフォーム! Before After

人工芝仕上げ

お得な情報や
工事の現場撮影など
掲載していますよ!

四季の里
ガーデニングショップ
【店舗住所】福岡県朝倉市三奈木3412
【HP】http://www.shikinosato.com/
【実店舗】TEL 0946-28-7525
水曜定休 FAX 0946-22-3306

8月のイベントカレンダー

*のイベントは予約が必要です

期日	イベント	開催時間	場所	問合せ先
1日	★すこやか相談* (7月18日◎予約開始)	13:00 ~ 15:00	コスモスプラザ保健館	健康課 母子保健係 ☎ 42-6653
2日	3歳児健診 (令和2年7月生まれ)	通知で案内		
3日	10か月児健診 (令和4年9月生まれ)			
4日	離乳食教室* 献血 (18歳 (男性は17歳) ~ 69歳の人) ※65歳以上は、60歳以降に献血経験がある人	13:30 ~ 15:00 9:30 ~ 12:00 13:00 ~ 15:30	コスモスプラザ保健館	健康課 健康推進係 ☎ 42-6649
7日	こころの相談*	10:00 ~ 15:30		
16日	特定健診・がん検診*	8:30 ~ 11:00	めくばー健康福祉館	健康課 母子保健係 ☎ 42-6653
19日	すこやか相談* (8月8日◎予約開始)	13:00 ~ 15:00	隣保館	
22日	4か月児健診 (令和5年3月生まれ)	通知で案内	めくばー健康福祉館	健康課 母子保健係 ☎ 42-6653
23日	1歳6か月児健診 (令和4年1月生まれ)			
24日	こころの相談*	10:00 ~ 15:30	コスモスプラザ保健館	健康課 健康推進係 ☎ 42-6649

エクササイズスペース (予約不要)

☎健康課 健康推進係 ☎ 42-6649

コスモスプラザ保健館

- ▶昼の部 (14時~17時) 18日◎、25日◎
- ▶夜の部 (18時~21時) 3日◎、10日◎、17日◎、24日◎、31日◎

ちくぜん少年大使館

- ▶朝の部 (9時~12時) 5日◎
- ▶夜の部 (18時~21時) 16日◎

出張★体育館エクスぺ

- ▶三輪小学校 (19~21時) 8日◎



詳しくはこちら

すこやか相談とは?

- ▶妊娠中・産後の心と身体の相談
- ▶お子さんの身体測定
※身体測定のための希望は予約不要。
- ▶母乳、離乳食、育児、歯みがきなど

お気軽にご相談ください。
歯みがき相談は★の日のみ実施しています。



9月上旬のイベントカレンダー

*のイベントは予約が必要です

期日	イベント	開催時間	場所	問合せ先
1日	特定健診・がん検診・女性がん検診*	8:30 ~ 11:00	めくばー健康福祉館	健康課 健康推進係 ☎ 42-6649
2日				
3日				
4日			コスモスプラザ保健館	
5日				
6日	特定健診・がん検診*	10:00 ~ 15:30	めくばー健康福祉館	健康課 母子保健係 ☎ 42-6653
8日	こころの相談*			
8日	離乳食教室*	13:30 ~ 15:00	コスモスプラザ保健館	健康課 母子保健係 ☎ 42-6653

町内の当番整骨院

6日	あやばに接骨院	久光 ☎ 24-8494
11日	夜須鍼灸整骨院	東小田 ☎ 42-8030
13日	あおぞら整骨院	松延 ☎ 42-1100
20日	矢永整骨院	原地蔵 ☎ 24-1695
27日	高松整骨院	篠隈 ☎ 42-3320

※不在時の連絡先 (伊藤整骨院 ☎ 42-2574)

休日当番薬局

朝倉薬剤師会のHPをご確認ください。

休日夜間急患センター ☎ 23-0077 (朝倉医師会病院内)

内科・外科	平日	診療時間	20:00 ~ 翌7:00
	土曜	診療時間	12:30 ~ 翌9:00
	日祝	診療時間	9:00 ~ 翌7:00
小児科	平日	診療時間	19:30 ~ 23:00
	土曜	診療時間	17:00 ~ 23:00
	日祝	診療時間	9:00 ~ 23:00

朝倉地域の8月の当番医

6日	内科	実藤医院	朝倉市一木	☎ 22-5555
	歯科	池本歯科医院	筑前町依井	☎ 23-0173
11日	外科	朝倉健生病院	朝倉市甘木	☎ 22-5511
	歯科	石井歯科医院	朝倉市甘木	☎ 22-3097
13日	内科	くまもと内科医院	朝倉市三奈木	☎ 22-3101
	歯科	中尾歯科医院	朝倉市甘木	☎ 24-5477
14日	歯科	富田歯科医院	朝倉市甘木	☎ 23-2588
15日	歯科	うすき歯科クリニック	朝倉市堤	☎ 21-5252
20日	外科	朝倉健生病院	朝倉市甘木	☎ 22-5511
	歯科	今井歯科医院	朝倉市甘木	☎ 23-1288
27日	外科	中村クリニック	筑前町東小田	☎ 42-1801
	歯科	うすき歯科医院	朝倉市一木	☎ 24-3691

※歯科の診療時間は9時~15時です。

※当番医は変更になる場合があります。事前に電話で確認してください。

短歌会 梨ノ木城

母の日にいつもエプロンプレゼント今日は白菊に感謝を添ゆる 高尾 千恵

日曜日待ち侘た子の二人連れいつもの笑顔で手を振る 中村 哲己

短歌会 層増岐野

生き方は顔を作ると母の言葉記憶よみ返る老いしこの頃 岡本 伸子

亡き夫の好みし桔梗この夏も庭のあちこち芽吹き始むる 飯倉シズ子

犬連れて散歩の人を見る度に亡き飼い犬を思い出しおり 田中 鶴子

大山の梅林祭り今年も又亡き愛犬と歩きし道辿る 後藤 玉枝

地図のなき生き末し人生の通過点米寿を迎え尚前を何く 小林 勝榮

派遣によるお仕事 承り中
シルバー派遣会員 募集!!

会員入会説明会
毎月第1・3木曜日開催中!!

○時間: 10:00 ~ (約40分)
○会場: シルバー人材センター
○筑前町にお住いの60歳以上、健康で働く意欲のある方

お困りごとご相談下さい!

仕事の一例

- ・植木の剪定・草取り・草刈作業
- ・空き家、空き地などの管理・清掃作業
- ・ふすま、障子、網戸張り替え・建物受付
- ・刃物とぎ・チラシ配布・検針
- ・家事援助・育児支援サービス その他

ワンコイン手助け安心サービス隊

65歳以上のご夫婦所帯または一人でお住まいの方や、一人住まいでお体に障がいのある方を対象に、身の回りのちょっとした作業をお手伝いするサービスです。

買い物や生ごみ出し等

公益 社団法人 **筑前町シルバー人材センター** ☎ 22-8099 (住所)新町421番地5

ホームページもご覧ください。 <http://tikuzen-sc.org/>

8月のイベント

*要予約

日程	イベント	時間	場所
10日(日)	誰でも自宅でも実践しやすいやさしいヨガ*	10時～11時	めくばーる学習館



子育て通信

こども広場



- 子育て支援センターあいあい ☎ 42-1806
- 子育て支援センターたんぼぼ ☎ 21-2311

8月15日(日)は、あいあい広場、たんぼぼ広場はお休みです。

■ 幼児版「ことばの教室」

ことばが出ない、発音が気になるなどお子さんのことで悩んでいませんか？言語聴覚士が相談に応じます。

- 開催 月3回実施
(要予約。実施日はお問合せください)
① 10時～ ② 11時～
③ 14時～ ④ 15時～
- 場所 子育て支援センターあいあい
- 対象 2歳から就学前のお子さん

■ 子育て講座、ファミサポ講習会「誰でも自宅でも実践しやすいやさしいヨガ」

初心者の方、妊婦さんもご参加いただけるヨガです。お子さんも一緒に参加できます。

- 日時 8月10日(日) 10時～11時 (要予約)
- 場所 めくばーる学習館 レクリエーション室
- 講師 今朝石 恵理 さん
- 対象 0歳～就学前のお子さんとその保護者、ファミサポ会員
- 持ち物 タオル、バスタオルかヨガマット、水分補給できるもの
※動きやすい服装でお越しください。
- 受講予約 QRコードより8月1日(日)から受付
※定員になり次第締切。
※妊婦さんは予約時の通信欄と受付でお知らせください。
- 託児予約 3か月から利用可。
8月3日(日)までに要予約。
次のものを1つのバッグに入れて持参してください。
【着替え1式、おむつ、おしりふき、飲み物、タオル、バスタオル】



ファミリーサポートセンター 援助会員大募集！

- 町内在住（住民票がある人）で子どもを送迎、預かることができる人
- 事業説明・救急救命講習（必須）、その他の講習を受けた人

ファミリーサポートセンターは、子育ての手助けをする人「援助会員」と、お手伝いをお願いする人「依頼会員」をつなぎます。詳しくは「あいあい」までお問合せください。

HAPPY BIRTHDAY 8



たかやま いと
高山 愛 ちゃん
R 4. 8. 4

いとりんお誕生日おめでとう♡
元気いっぱい素敵な笑顔のまま成長してね♡大好きだよ♡
パパ・ママより



ながの ほのか
永野 帆夏 ちゃん
R 4. 8. 22

ほのちゃん、1歳のお誕生日おめでとう♪家族みんなほのちゃん
の笑顔が大好きだよ♡
とーちゃん、ちゃーちゃん、にいにより



ふちがみ まほ
淵上 茉穂 ちゃん
R 4. 8. 25

茉穂ちゃんお誕生日おめでとう♪
まほちゃんらしく伸び伸びと成長していきますように！
パパ・ママより



もくだい りこ
目代 莉子 ちゃん
R 4. 8. 12

りこ1歳のお誕生日おめでとう♡
これからたくさん笑って、食べて、
すくすく大きくなってね！ 家族みんなより



やすだ れんか
安田 恋果 ちゃん
R 3. 8. 20

れんちゃん、2歳のお誕生日おめでとう！
お兄ちゃんと一緒に楽しく元気に大きくなってね♪
家族みんなより

広報紙の紙面にお子さんの写真を掲載しませんか。掲載月で1歳または2歳になる子が対象です。(掲載は1回のみ)
お誕生月の前月10日までに本庁2階総務課までお申込みください。QRコードでも申込みできます。
写真は横長のものをトリミングせずにお送りください。





心のぬくもりを



未来の平和のために

G7広島サミット2023

5月にG7広島サミット2023が開催されました。G7や招待国の首脳たちが、被爆地・広島に一堂に会し、原爆犠牲者慰霊碑へ献花を行い、原爆資料館を視察したことは、過去と向き合い、平和を願う姿勢を示すものとして世界へ大きなメッセージを発信することになりました。

一方で、核兵器のない世界の実現に取り組むこととして発表された核軍縮に関する首脳声明「広島ビジョン」では、「具体的な取組が示されていない」として、被爆者からは怒りや失望の声があがりました。ウクライナ大統領の訪日で、一層の注目を集めたサミットですが、メディアによる連日の報道に対し、被爆者が経験した怒りや失望を私たちは抱くことができただでしょうか。未来の平和のために、今を生きる私たちは、何をす

べきか考えてみましょう。

平和の大切さを継承

まもなく、終戦から78年を迎えます。被爆者や戦争体験者は、平均年齢が84歳となった現在も人類が同じ過ちを繰り返さないよう、歴史と記憶を継承すべく語り続けています。被爆者の声を直に聞ける最後の世代として、今を生きる私たちは、過去の出来事や被爆者の思いを知り、平和の大切さを未来に継承していく責務があるのではないでしょうか。

私たちの住む筑前町は大刀洗平和記念館をはじめ、数多くの戦争の痕跡などが残されています。この夏、改めて身近にある戦争の傷跡に学び、被爆者や戦争体験者の声を傾聴してみましよう。そうすることで、戦争や紛争を遠い昔のどこかの話ではなく、自分に関わる身近な問題として捉えることができるでしょう。

世界で唯一の被爆国として

私たちは、世界で唯一の被爆国に生きています。悲惨な過去は、平和な未来をつくるための何よりエネルギーになるのではないのでしょうか。日本に生きる私たちにしかできないことがあるはずですから。まずは、身近なところから、自分にできることを考え、行動してみましよう。



著／筑前町人権・同和教育推進協議会
 編／人権・同和对策室 ☎42・6612

編集後記

梅雨末期の7月上旬になると、記録的な雨が降るケースが近年相次いでいます。「今年は来ないでくれ」との願いも届かず。7月豪雨で被災された皆さまに心よりお見舞い申し上げます。被災者支援窓口は町HPに掲載しておりますのでご覧ください。(久野)

NUMBER INFORMATION

町の統計

人口と世帯数



区分	数	前月比
人口	30,288人	+45
(男性)	14,606人	+37
(女性)	15,682人	+8
世帯数	12,187世帯	+28

火災・救急統計



火災発生	月件数	年間累計
火災発生	1件	7件
救急出動	124件	697件

人口・世帯数、火災・救急統計は令和5年6月末時点のものです。